



SimpliShade™

Vereenvoudigd Universeel Composiet Systeem

Vereenvoudig uw workflow met slechts drie tinten.

SimpliShade is voorzien van de Adaptive Response Technology (ART) en dekt alle 16 klassieke VITA® tinten met slechts 3 kleuren. Met SimpliShade reduceert u uw voorraad en bespaart u tijd bij het selecteren van de juiste kleurtint, terwijl u kunt vertrouwen op een uitstekende hanteerbaarheid en zeer esthetische restauraties. Laat uw patiënten zelfverzekerd glimlachen terwijl u uw workflow eenvoudig houdt met SimpliShade.

Kenmerken & Voordelen

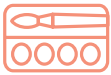

Eenvoudige Kleurbepaling

Makkelijker en sneller de kleur selecteren. SimpliShade dekt alle 16 VITA klassieke tinten met slechts 3 kleurtinten: Light, Medium, Dark.



Adaptive Response Technology (ART)

Het ART filler netwerk, een bewezen technologie in Harmonize®, helpt u bij het realiseren van levensechte restauraties met uitzonderlijke sterkte en een ongeëvenaarde esthetiek.



Gestroomlijnde Voorraadbeheer

Bespaar tijd en geld met een minimaal aantal tinten om aan bijna al uw composiet behoeften te voldoen. Maak uw schappen overzichtelijk, vermijd het lastige bijbestellen van teveel verschillende referentienummers en verminder of elimineer het aantal vervallen producten.



Universeel Voor Alle Caviteitsklassen

Gebruik SimpliShade met vertrouwen voor alle caviteitsklassen zonder de noodzaak voor een blocker, in tegenstelling tot OMNICHROMA®.

Vereenvoudiging Zonder Compromissen

Vereenvoudig uw workflow en voorraadbeheer zonder concessies te doen aan de dingen die er het meest toe doen als het om uw restauraties gaat.

Restauraties Die Glanzen

SimpliShades kleinere deeltjesgrootte van 50nm zorgt voor een betere polijstbaarheid en het vermogen om glans en schittering te behouden in de loop van de tijd.²

Polishability Chart (GU)
Progloss, 10 seconds

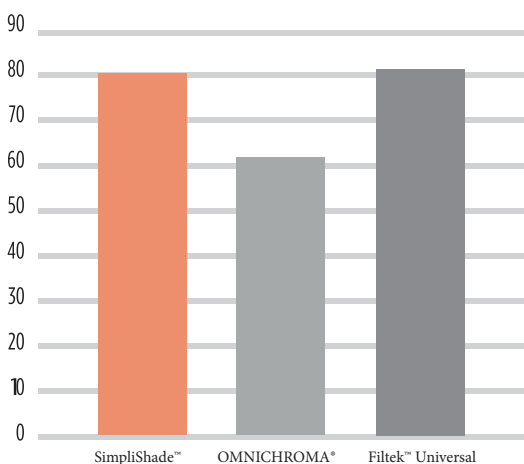

Gloss After
Toothbrush Wear (GU)

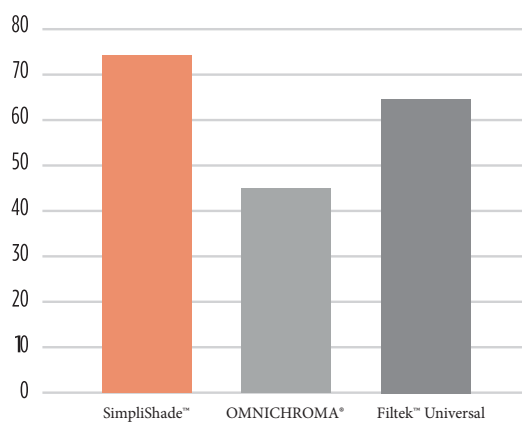

Restauraties die langer meegaan

De hoge vulgraag (81%) van het ART systeem zorgt voor een uitstekende sterkte en een betere weerstand tegen chipping and breuk in de loop van de tijd.

Flexural Strength (MPa)

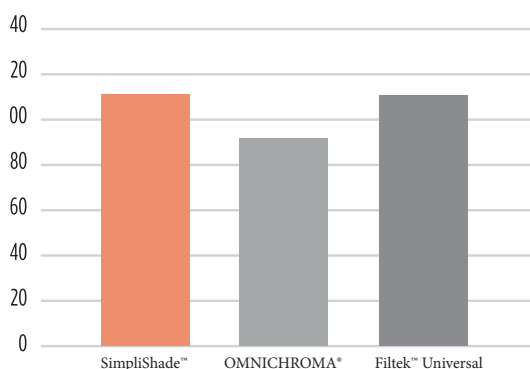

Volumetric Wear (mm³)

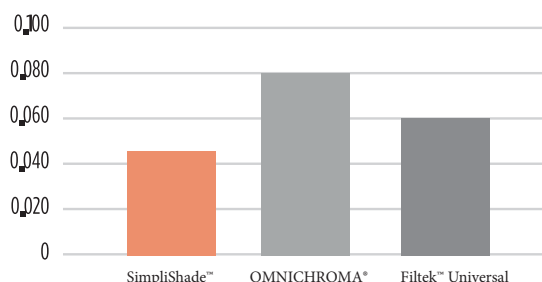

Universiteit van Alabama in Birmingham

Uitstekende Radiopaciteit

Hoe meer radiopaak, des te gemakkelijker het is om de restauratie van de tandstructuur te onderscheiden op een röntgenfoto. SimpliShade is met 300% Al bijna twee keer zo radiopaak als OMNICHROMA.¹

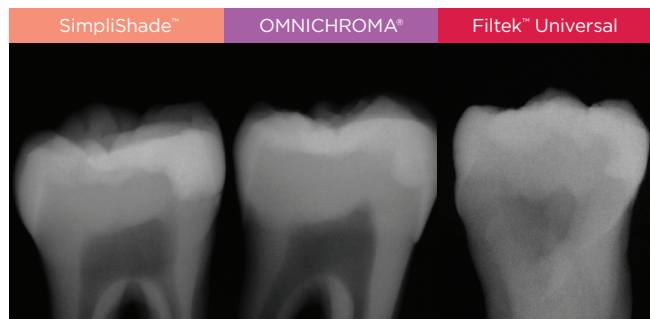

Röntgenfoto genomen van een menselijke tand met een klasse II restauratie.²

Optimale Translucentie

SimpliShade biedt de ideale opaciteit om tandstructuren na te bootsen, om onderliggende tandvlekken beter te maskeren en goed te integreren met de kleur van de omliggende tanden, resulterend in een meer levensechte restauratie.²



Betere Kleurintegratie

SimpliShade heeft een verhoogd kameleoneffect voor een betere kleurintegratie in vergelijking met OMNICHROMA inclusief blocker.²

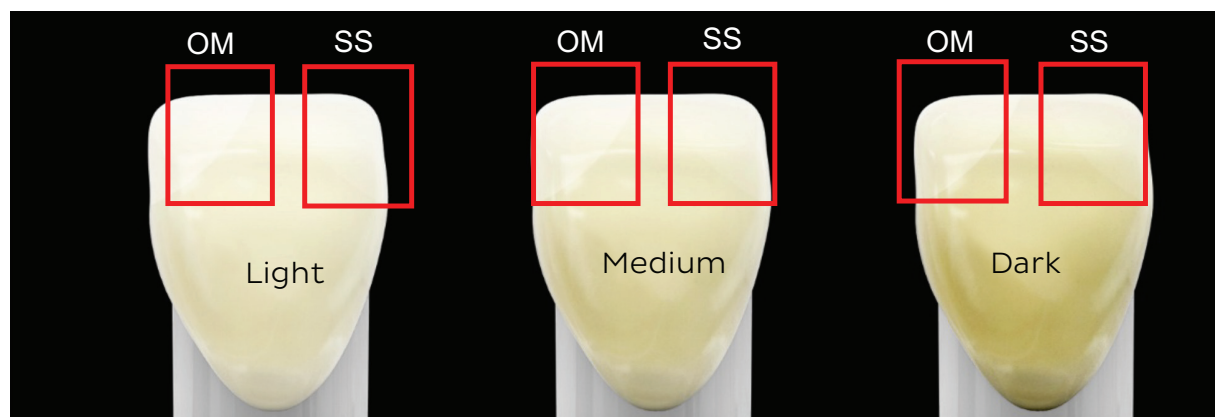

OM – OMNICHROMA® met Blocker SS - SimpliShade™

SimpliShade Voor & Na

VITA Shade Gids Equivalent



A1, B1, B2, C1, D2

A2, A3, C2, D3, D4

A3.5, A4, B3, B4, C3, C4

Casusafbeeldingen met dank aan Dr. Matthew Miller

Bestelinformatie

- | | |
|--------------------------------------|--|
| 37001 Spuit, Light | 37006 Unidose 20 Verpakking, Light |
| 37002 Spuit, Medium | 37007 Unidose 20 Verpakking, Medium |
| 37003 Spuit, Dark | 37008 Unidose 10 Verpakking, Dark |
| 37004 Spuit, Bleach White | 37009 Unidose 10 Verpakking, Bleach White |
| 37005 Spuit, Universal Opaque | 37010 Unidose 10 Verpakking, Universal Opaque |

Bezoek www.kerrdental.com voor meer informatie.

Referenties:

1. Universiteit van Alabama in Birmingham
2. Kerr Interne gegevens. Beschikbaar op aanvraag.

SimpliShade is een handelsmerk van de Kerr Corporation. Alle andere handelsmerken zijn eigendom van hun respectievelijke eigenaren. De studie uitgevoerd door de Universiteit van Alabama in Birmingham betreft een blinde studie gesponsord door Kerr.